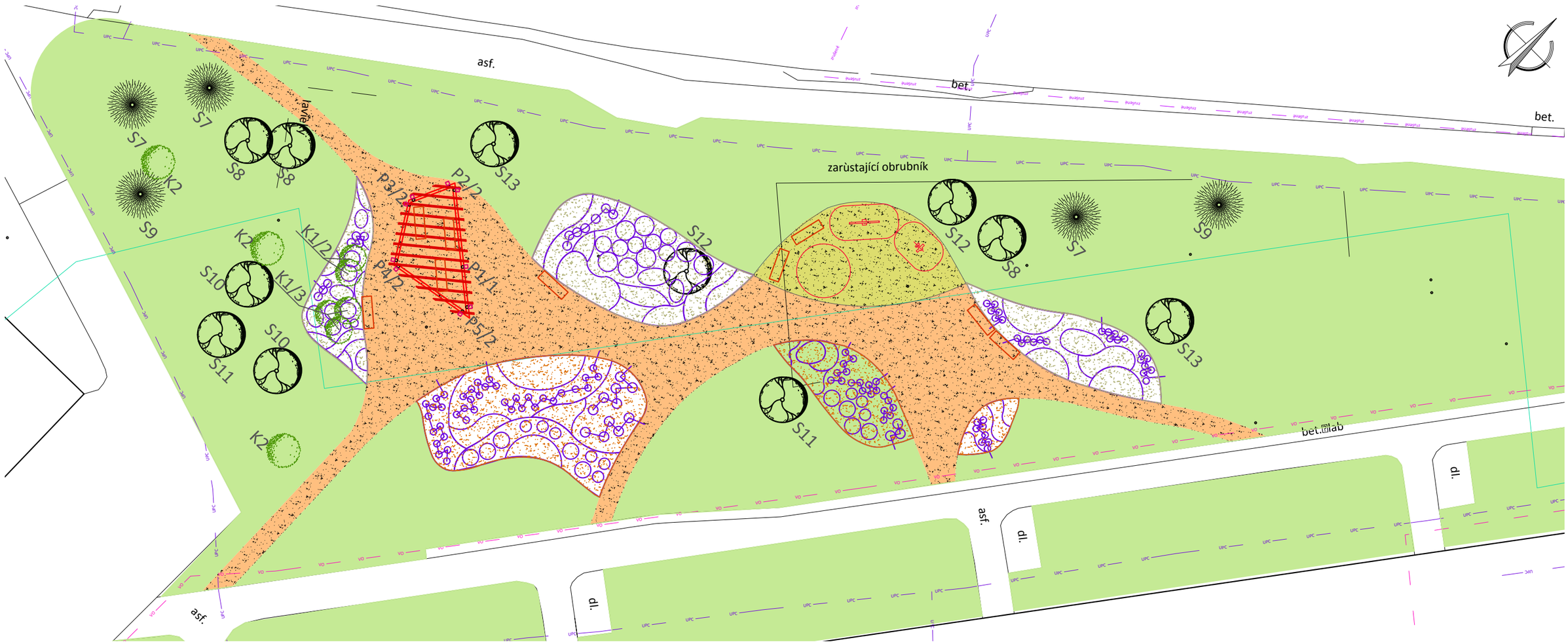

SEZNAM NAVRHOVANÝCH STROMŮ

		celkem ks
S7	Pinus sylvestris	3
S8	Betula jacquemontii	3
S9	Larix decidua	2
S10	Betula jacquemontii (vícekmen)	3
S11	Prunus ´Branklyn´	3
S12	Prunus ´Accolade´	2
S13	Malus (vícekmen)	3

SEZNAM NAVRHOVANÝCH KEŘŮ

		celkem ks
K1	Buddleja davidii ´Fascinating´	5
K2	Viburnum plicatum ´Mariesii´	3

SEZNAM NAVRHOVANÝCH POPÍNAVÝCH DŘEVIN

P1	Rosa ´American Pillar´	1
P2	Lonicera japonica	2
P3	Humulu lupulus ´Aureum´	2
P4	Rosa ´Bobbie James´	2
P5	Clematis montana ´Rubens´	2

PERGOLA

HERNÍ PRVKY

LAVIČKA

LEGENDA

S10 — LISTNATÝ STROM NAVRHOVANÝ
ČÍSELNÉ OZNAČENÍ

S7 — JEHLIČNATÝ STROM NAVRHOVANÝ
ČÍSELNÉ OZNAČENÍ

K1/2 — LISTNATÝ KEŘ NAVRHOVANÝ
ČÍSELNÉ OZNAČENÍ/POČET KUSŮ

TRVALKOVÝ ZÁHON NAVRHOVANÝ

TRÁVNÍK

ZÁHON MULČOVANÝ ŠTĚRKEM

ZÁHON MULČOVANÝ BORKOU

MLATOVÝ POVRCH

hp projekt
Ing. Martin Haueisen a Bc. Michal Pašava
projekty dopravních staveb a gabionových konstrukcí
www.hpprojekt.cz

Otisk autorizačního razítka:

Projektant:	Bc. Michal Pašava	Zodpovědný projektant:	Bc. Michal Pašava
Vypracoval:	Ing. Tomáš Prinz, Dis., Ing. Vladimír Dufek, Ing. Nikola Prinzová	Gen. Projektant / HIP:	Ing. Tomáš Prinz, DiS
Kraj:	Karlovarský	MěÚ:	Cheb
Objednatel:	Město Cheb, Náměstí Krále Jiřího 14, 350 02 Cheb		

Datum: 06/2017
Číslo zakázky: 2017028

Akce: **Revitalizace obytného souboru Hradčany, Cheb**

Stupeň: **PDPS**
Paré číslo:

SO: **Objekty úpravy území - Vegetační úpravy**

Příloha: **Osazovací plán dřevin, díl A1**

Číslo přílohy: **A.2.2.1**

Měřítko: **1:250**

Office: Březinova 18/13, 350 02 Cheb, mob: 774 406 860 nebo 605 031 348, email: michal.p@hpprojekt.cz nebo martin.h@hpprojekt.cz